

## La situación de la mujer en la carrera académica.

15 noviembre

Facultad de Filosofía

**Ponentes:** Obdulia Torres González

**Coordinador:** Ignacio García

Las mujeres son mayoría en las aulas universitarias (55% matrícula de grado) pero constituyen solo un 21% de catedráticas. El fenómeno es bien conocido. se trata del techo de cristal. Ya desde el año 2000 el informe ETAN de la Unión Europea decía que la situación de la mujer en la ciencia, que se hace extensivo a la academia en cualquier rama de conocimiento, amenaza la excelencia, es un desperdicio y es además injusta. Pese a todo, la situación persiste y los avances son lentos. Hablaremos de las estadísticas de las mujeres académicas y su evolución en el tiempo así como algunos de los factores que se proponen para explicar esta situación.

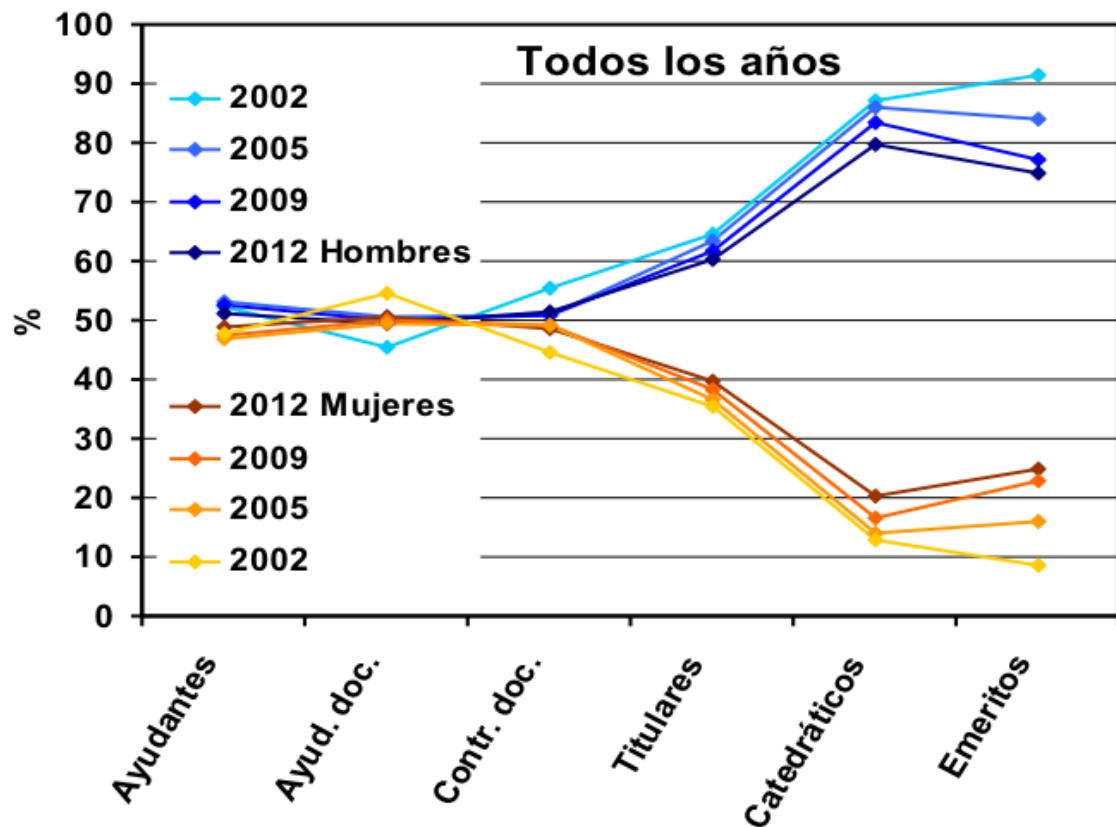

Gráfica de tijera (2002-2012) España